

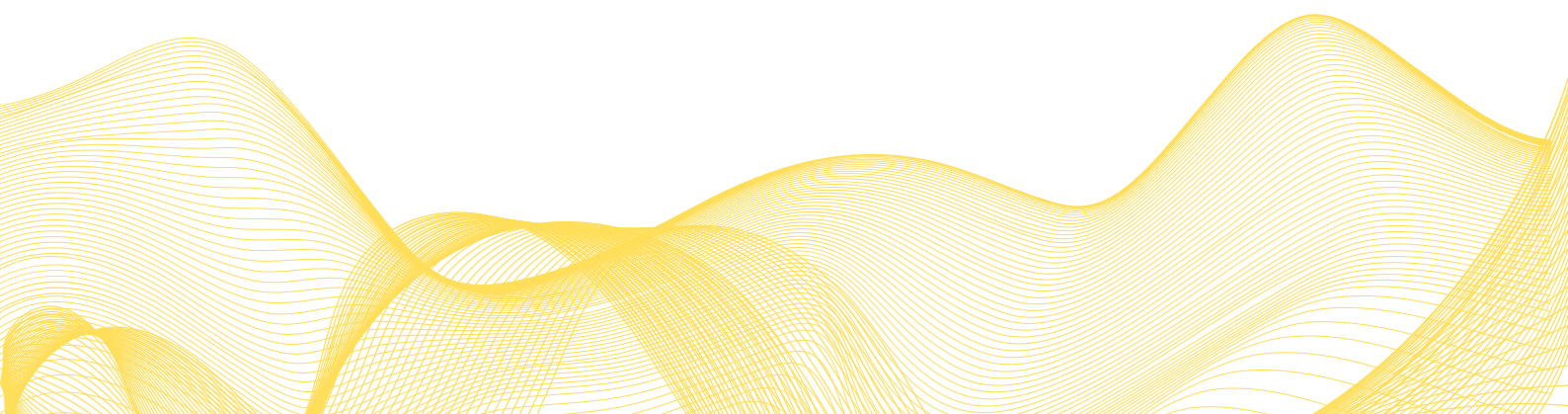

INSTALACIONES DE REFERENCIA

P R O T E C S O L F R A N Q U I C I A S

EST. 1998



HOTEL TORRE MELINA GRAN MELIÁ BARCELONA

CORNER SUITES - 2024





HOTEL MELIÁ BARCELONA SKY

2020



HOTEL MELIÁ BARCELONA SARRIÁ

2019

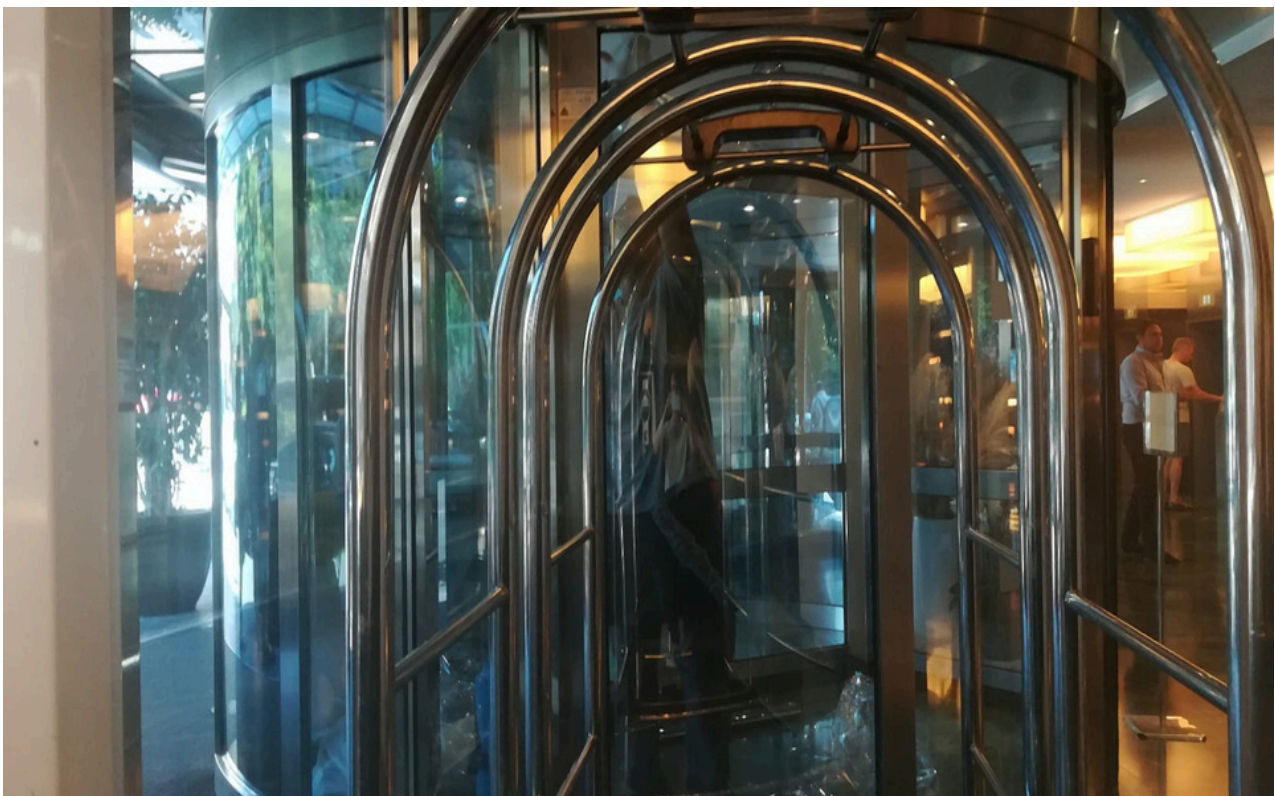
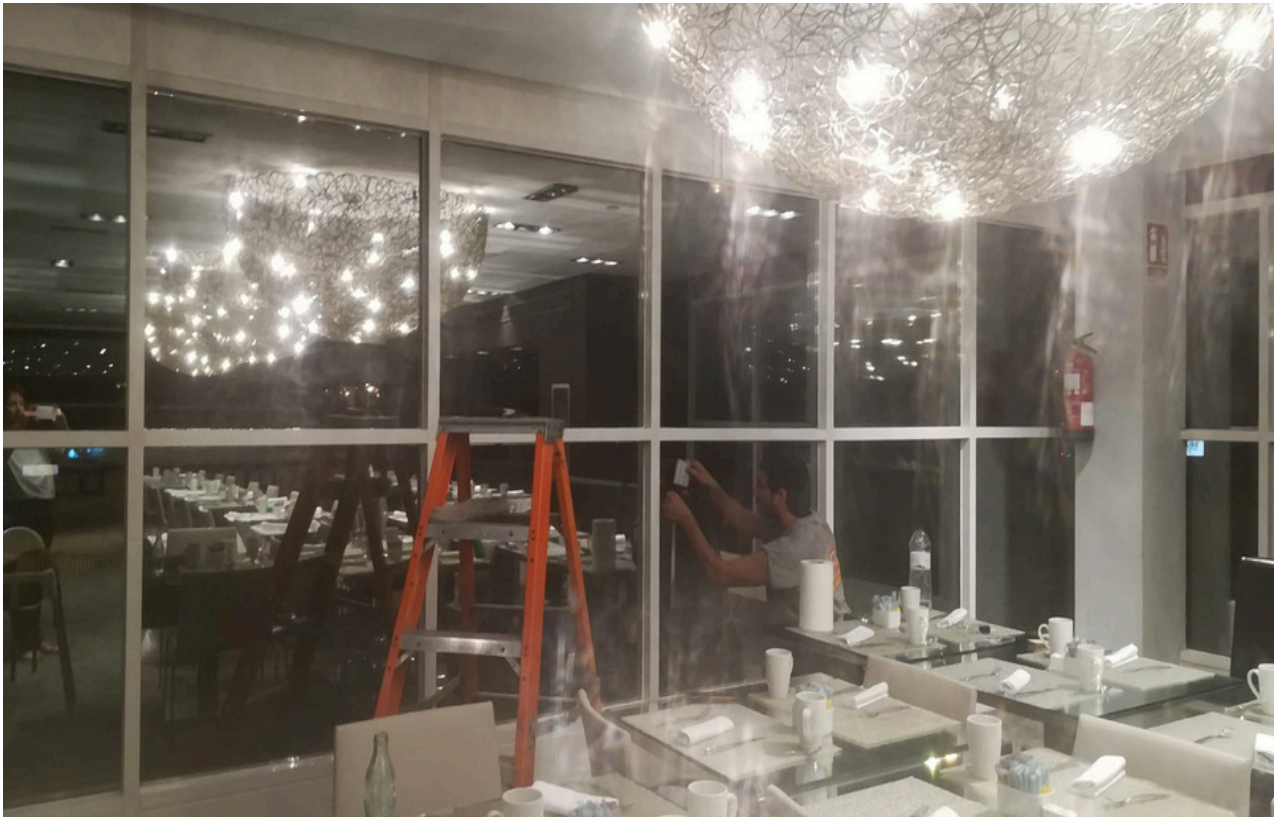

AEROPUERTO SON SANT JOAN - PALMA DE MALLORCA
PREPASARELAS TERMINAL A
2019

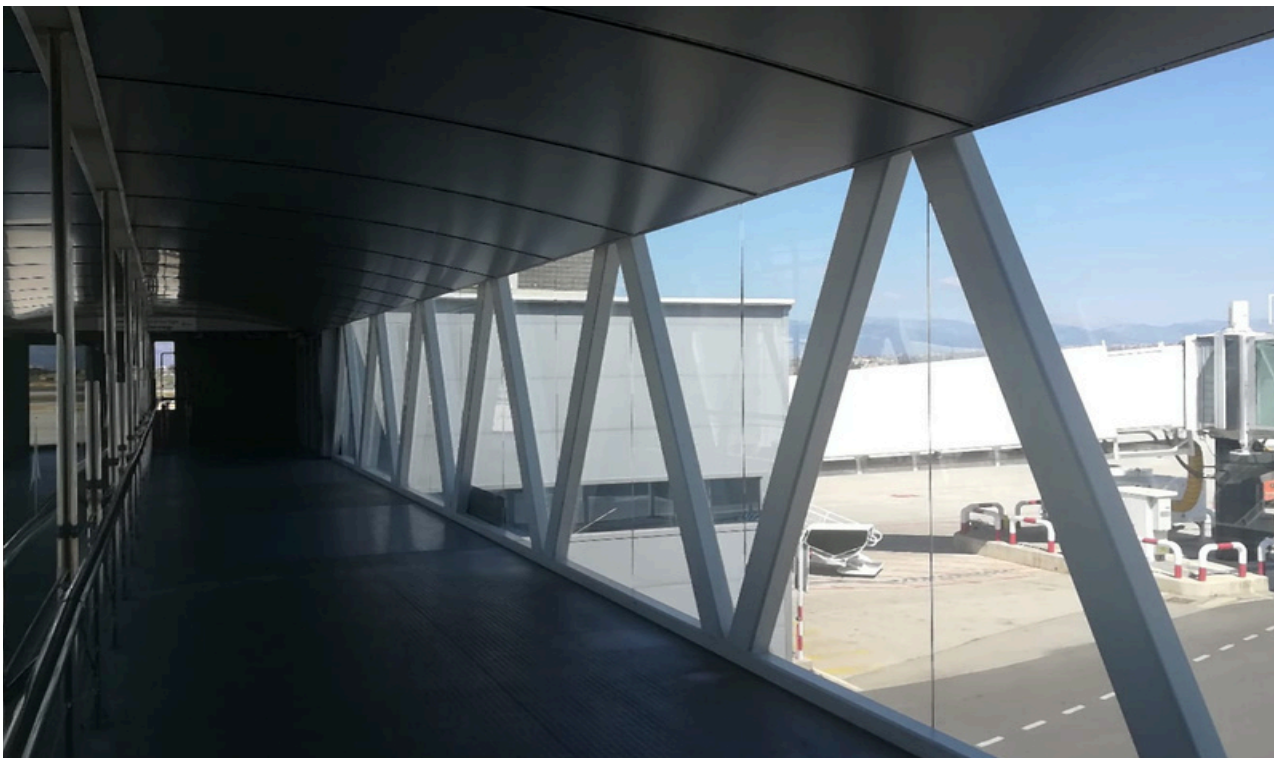

D. EDUARDO O. GONZÁLEZ JIMÉNEZ, como JEFE DEL DEPARTAMENTO DE MANTENIMIENTO DE EDIFICACIÓN Y OBRA CIVIL del Aeropuerto de Palma de Mallorca de AENA SME, S.A. con CIF A86212420 y a petición del interesado,

CERTIFICO

Que la empresa JULIA XIBILLE MUNTANER – DISEÑADORA INTERIORISTA ha realizado satisfactoriamente los trabajos de suministro e instalación de lámina de rechazo solar encargados, con el siguiente detalle:

- Referencia de Lámina: PLATA 80 I-JC
- Superficie en m2: 500 m2
- Centro: Aeropuerto de Son Sant Joan, Pre-pasarelas Terminal A
- Importe de la obra: 13.696€
- Plazo de ejecución: del 26 de abril al 15 de mayo de 2019

Y para que así conste y a los efectos oportunos, expido el presente documento en Palma de Mallorca, a 12 de agosto de 2019.

Fdo: Aena SME, S.A

Eduardo O. González Jiménez

Director del pedido.



Fdo: Aena SME, S.A.

División Económico Administrativo



PALACIO CONGRESOS PALMA DE MALLORCA

HOTEL MELIÀ PALMA BAY

2018

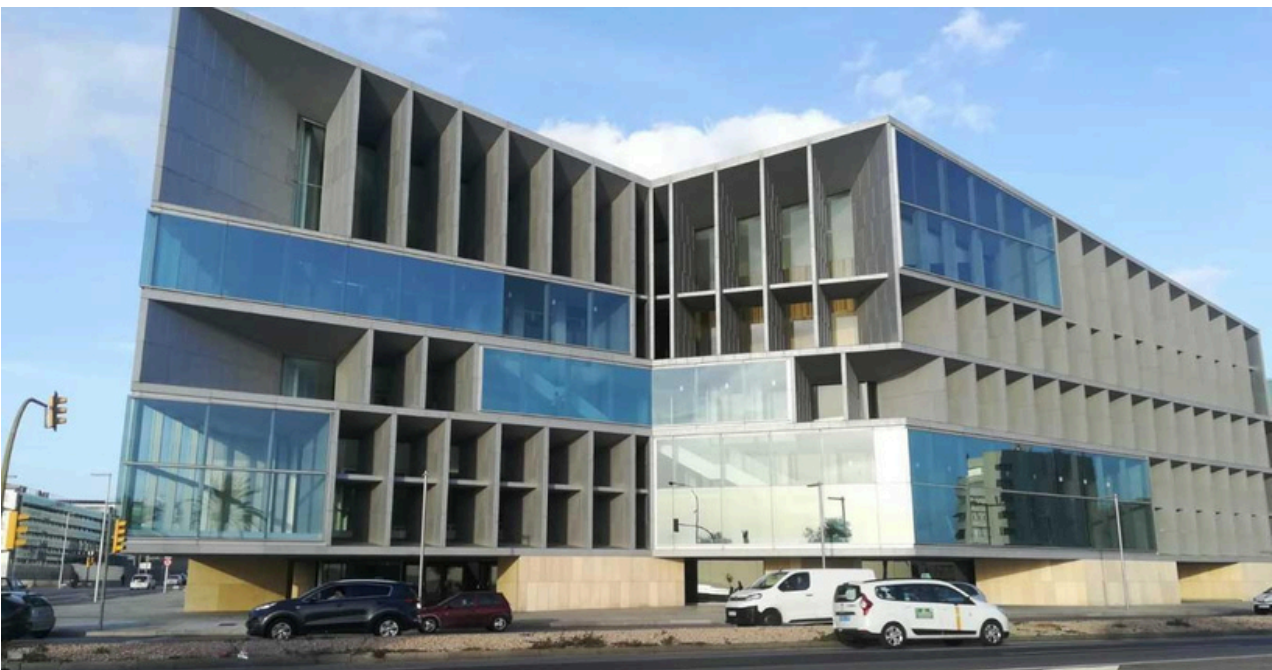
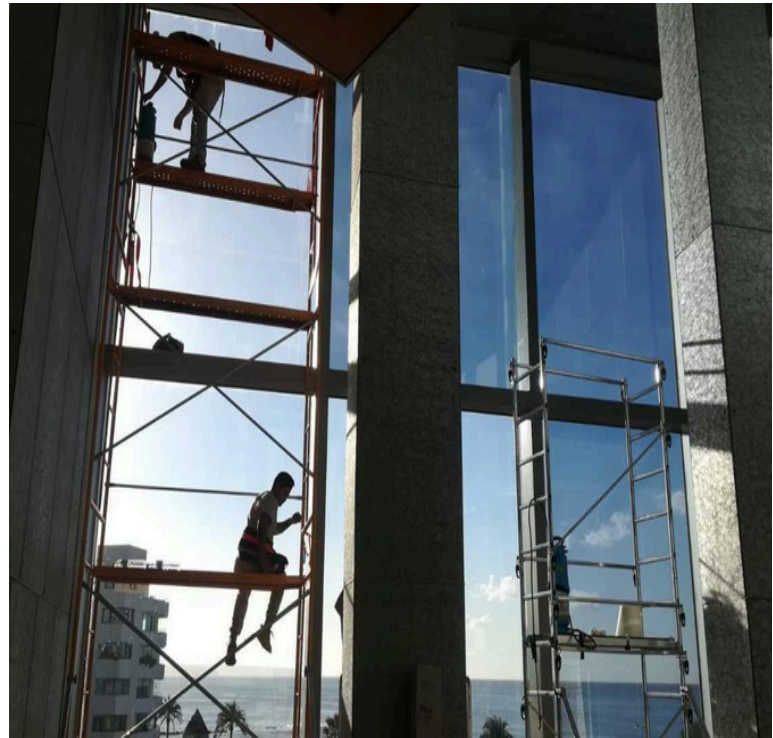

D. NIEVES GARCIA, como Especialista en productos y servicios técnicos del Meliá Hotels Internacional, y a petición del interesado,

CERTIFICO

Que la empresa JULIA XIBILLE MUNTANER – DISEÑADORA INTERIORISTA ha realizado satisfactoriamente los trabajos de suministro e instalación de lámina de rechazo solar encargados, con el siguiente detalle:

Centro: Palacio de Congresos y Hotel Melià Palma Bay

- Referencia de Lámina: PLATA 70 I-JC
- Superficie en m2: 1.329 + 485 m² (Total 1.814 m2)
- Importe de la obra: 53.152,52 + 13.855,92€ (Total 67.008,44€)
- Plazo de ejecución: del 9 de octubre al 18 de diciembre de 2018

Y para que así conste y a los efectos oportunos, expido el presente documento en Palma de Mallorca, a 13 de agosto de 2019.

MELIÀ HOTELS INTERNATIONAL S.A.

GREMI BOTERS, 24
07009 PALMA DE MALLORCA
CIF - A 78394816

Firma y sello de la entidad contratante.

AEROPUERTO SON SANT JOAN – PALMA DE MALLORCA

2015

ZONA SALIDAS Y FACTURACIÓN -
PASARELA TERMINAL A RESTAURANTE INTER-
ISLAS TERMINAL B



D. Héctor Mota Gómez, como Ingeniero Industrial responsable de obras en ELECENOR S.A. y a petición del interesado,

CERTIFICO

Que la empresa BORNAN APLICACIONES S.L. ha realizado satisfactoriamente los trabajos de suministro e instalación de lámina de rechazo solar encargados, con el siguiente detalle:

- Subcontratación para AENA
- Referencia de Lámina: PLATA 80 I
- Superficie en m2: 4.443 m2
- Centro: Aeropuerto de Son Sant Joan, Zona de Salidas, Facturación, Pasarela Terminal A y Restaurante Interislas.
- Importe de la obra: 149.000€
- Plazo de ejecución: del 10 de noviembre al 29 de diciembre de 2014

Y para que así conste y a los efectos oportunos, expido el presente documento en Palma de Mallorca, a 16 de febrero de 2015.

Firma y sello de la entidad contratante.



The image shows a handwritten signature in blue ink over a blue circular stamp. The stamp contains the word "elecenor" in a stylized font. The signature is written in a cursive style, crossing the stamp.

FACHADAS LATERALES EDIFICO TERMINAL

AEROPUERTO SON SANT JOAN

2015

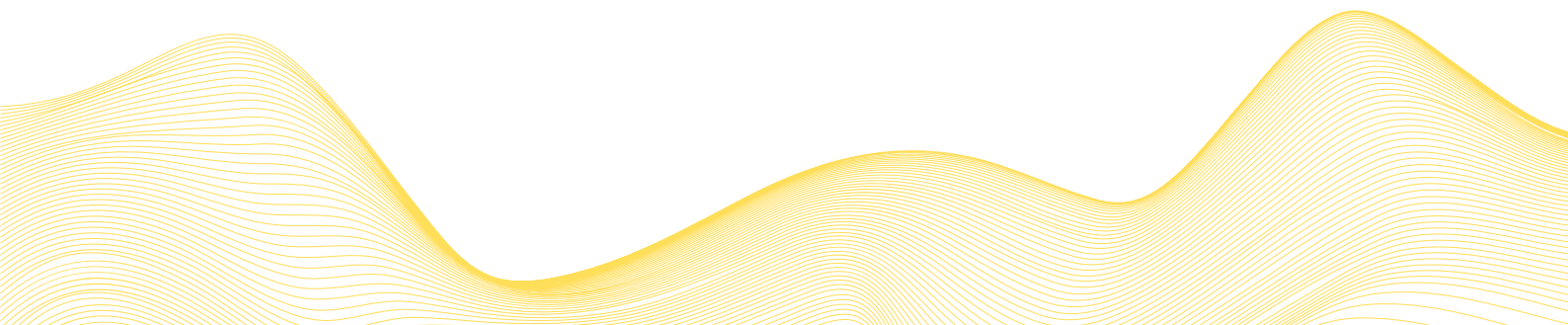

DECORACIÓN DE NAVIDAD

NEULAS DICIEMBRE 2015



OTRAS PROPUESTAS:



VILLAS MEDITERRÁNEA – AEROPUERTO SON SANT JOAN
2011



Villas Mediterránea – Módulo C Son Sant Joan

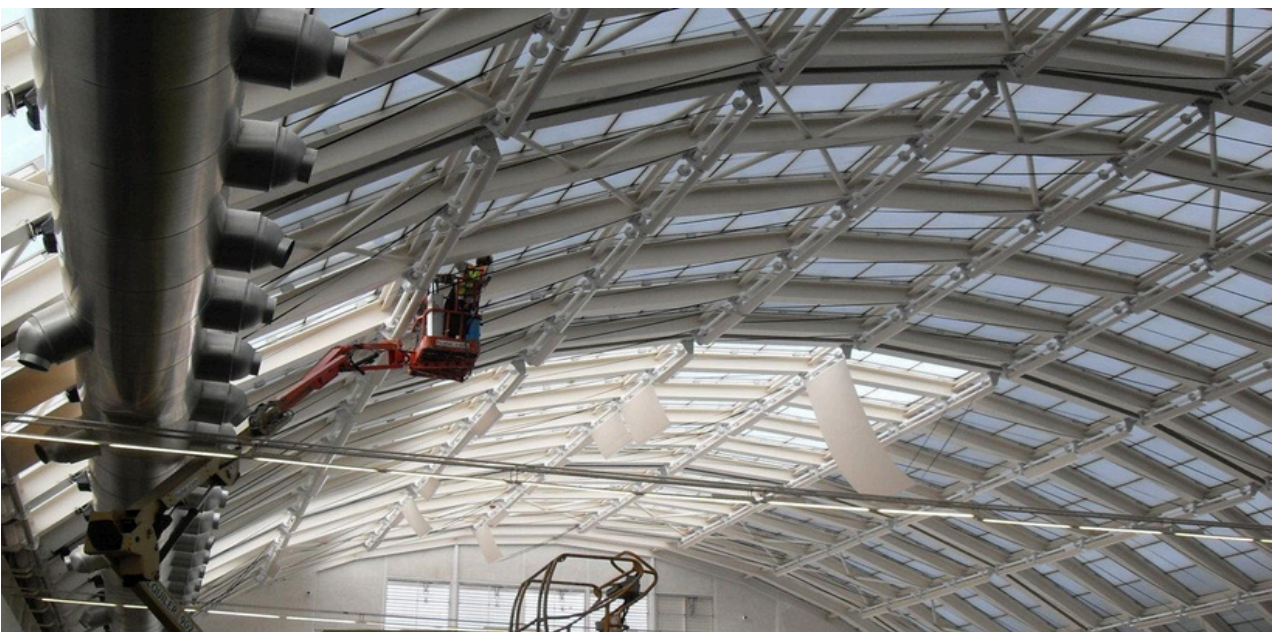



D. EDUARDO O. GONZÁLEZ JIMÉNEZ, como JEFE DEL DEPARTAMENTO DE MANTENIMIENTO DE EDIFICACIÓN Y OBRA CIVIL EN EL AEROPUERTO DE PALMA DE MALLORCA

CERTIFICO

Que la empresa PROTECSOL FRANQUICIAS S.L. ha realizado satisfactoriamente los trabajos de suministro e instalación de lámina de rechazo solar encargados, con el siguiente detalle:

- Subcontratación para COBRA INSTALACIONES
- Referencia de Lámina: MPLUS I-SS
- Superficie en m2: 2.710 m2
- Centro: Aeropuerto de Son Sant Joan, bóveda de Villas Mediterránea
- Importe de la obra: 74.402€
- Plazo de ejecución: del 10 de mayo al 6 de junio de 2011

Y para que así conste y a los efectos oportunos, expido el presente documento en Palma de Mallorca, a 31 de julio de 2014.



Firma y sello de la entidad contratante.



AEROPUERTO ADOLFO SUÁREZ MADRID BARAJAS
Mantenimiento cortinas enrollables Torres de Control
2015



HOTEL MELIÀ GAVILANES (MENORCA)
VARIAS ZONAS 2016



HOTEL KATMANDÚPARK

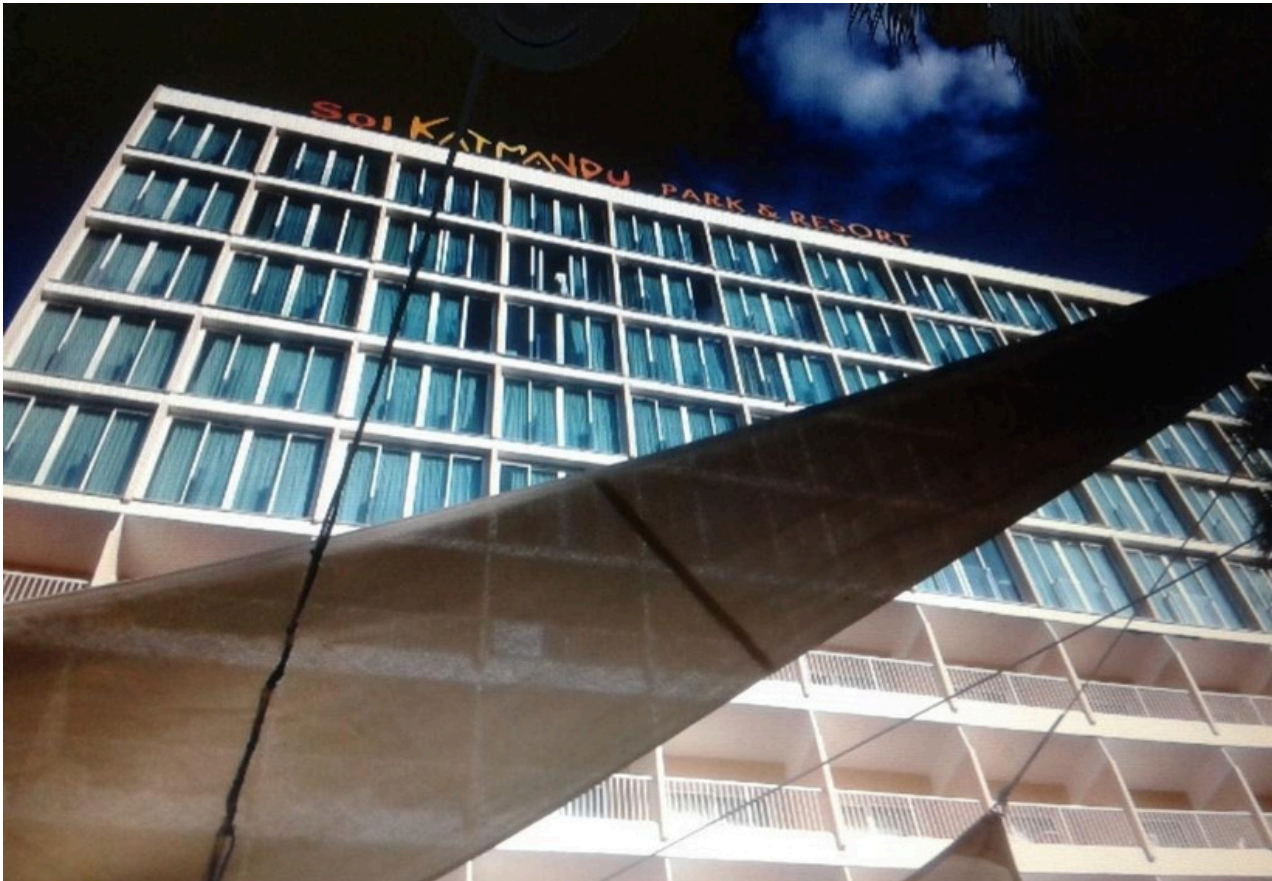

HOTEL TRYP BOSQUE
FACHADA EXTERIOR LATERAL Y FACHADAS INTERIORES PISCINA
2012 y 2016



HOTEL TRYP PALMA
2010



D. JESÚS VIRTO, con cargo de JEFE DE MANTENIMIENTO en el HOTEL TRYP PALMA y a petición del interesado,

CERTIFICO

Que la empresa PROTECSOL FRANQUICIAS S.L. ha realizado satisfactoriamente los trabajos de suministro e instalación de lámina de rechazo solar encargados, con el siguiente detalle:

- Referencia de Lámina: PLATA 80 I-SS
- Superficie en m2: 191 m2
- Importe de la obra: 6.655,60€
- Plazo de ejecución: del 12 a 23 de abril de 2010

Y para que así conste y a los efectos oportunos, expido el presente documento en Palma de Mallorca, a 31 de julio de 2014.

Firma y sello de la entidad contratante.

TRYP PALMA ★ ★ ★ ★
HOTEL MALLORQUINES UNIDOS, S.L.
B-07070667
Font i Monteros, 23
07003 Palma de Mallorca

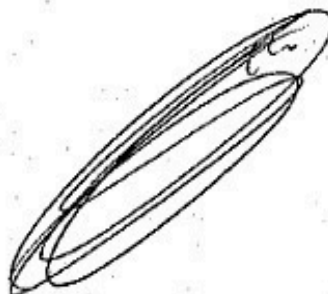

PISCINA MUNICIPAL SANTA PONÇA

2009 - 2015



C.E.I.P. Son Caliu

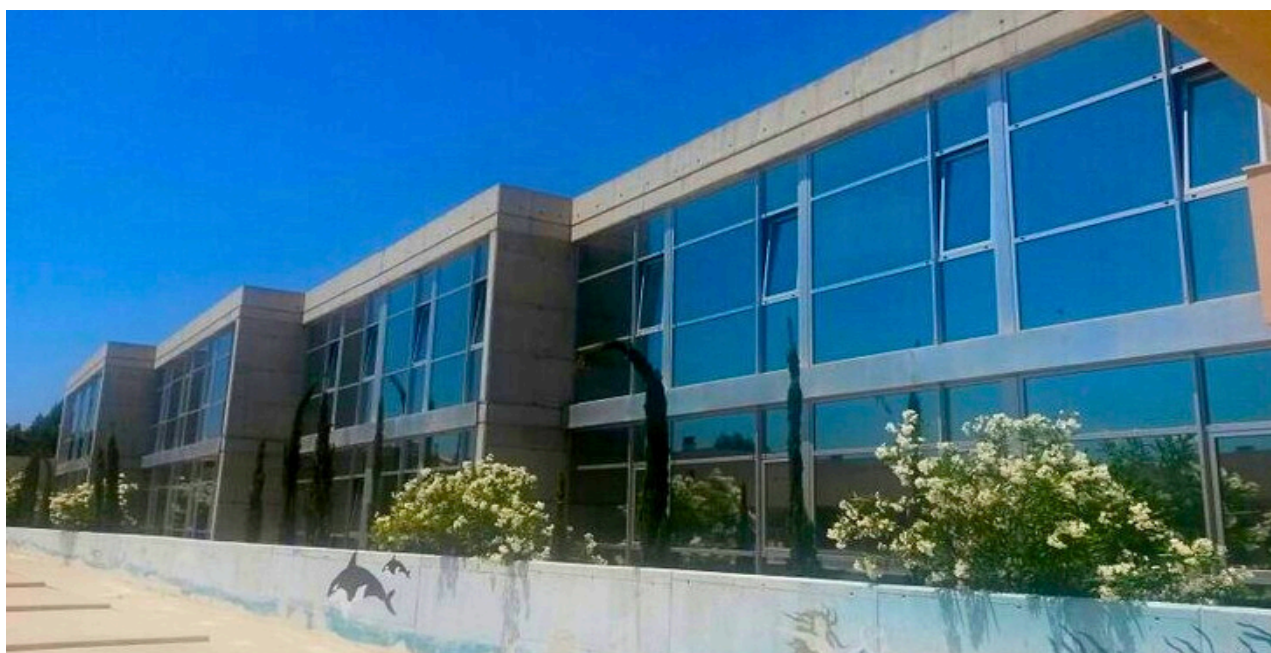

FREMAP

2014

Edificio Fremap Can Granada – Palma de Mallorca

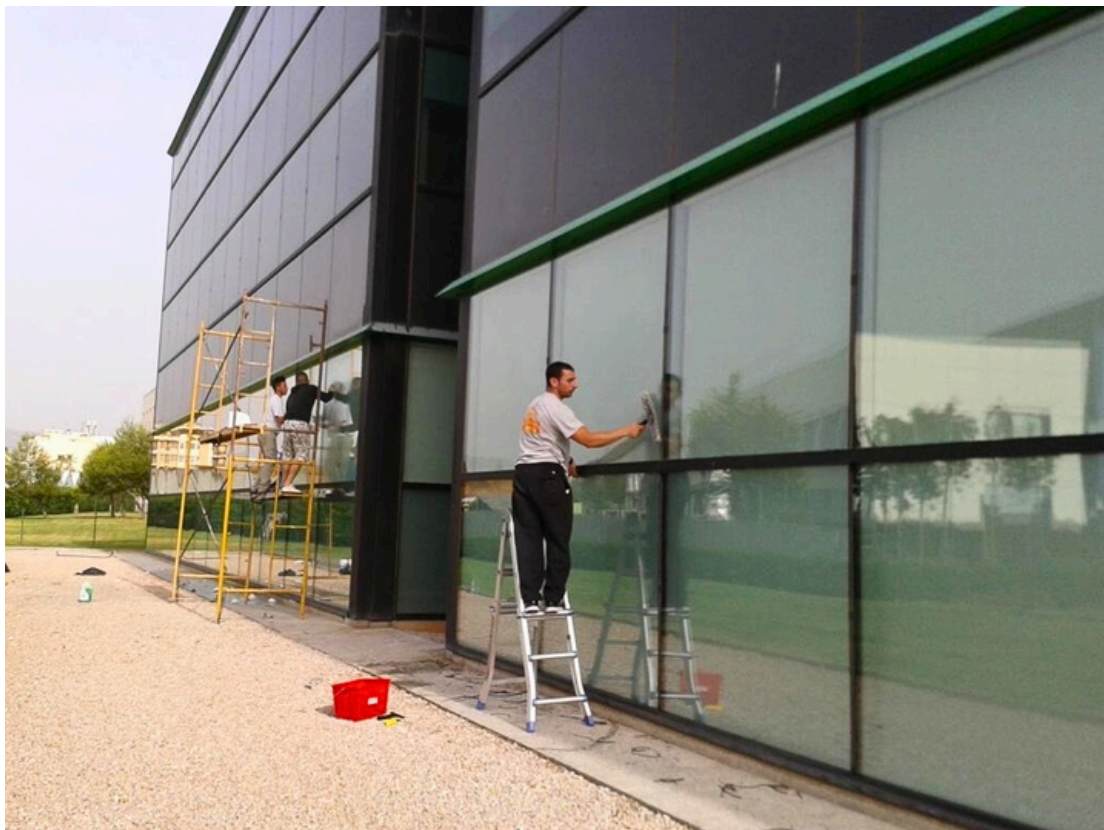

D. FRANCISCO CEREZO, en calidad de DIRECTOR REGIONAL de FREMAP Mutua de Accidentes de Trabajo y Enfermedades Profesionales de la Seguridad Social nº 61

CERTIFICO

Que la empresa PROTECSOL FRANQUICIAS S.L. ha realizado satisfactoriamente los trabajos de suministro e instalación de lámina de rechazo solar encargados, con el siguiente detalle:

- Referencia de Lámina: PLATINE 80 X-SS
- Superficie en m²: 291 m²
- Centro: Camí dels Reis, 308 de Palma de Mallorca
- Importe de la obra: 13.121,45€
- Plazo de ejecución: del 12 a 22 de mayo de 2014

Y para que así conste a petición del interesado y a los efectos oportunos, expido el presente documento en Palma de Mallorca, a 31 de julio de 2014.



CEVALOGISTICS (TOLEDO)

2013



CEVA Logistics – Centro de Ontígola (Toledo)



SARQUAVITAE

2013



Residencia Costa den Blanes



Residencia Can Carbonell







D. Gregorio Molina Paniagua, director del Centro de SARquavitae Capdepera, sito en Av. Provençals, 2 de Capdepera y a petición del interesado,

CERTIFICO

Que la empresa PROTECSOL FRANQUICIAS S.L. ha realizado satisfactoriamente los trabajos de suministro e instalación de lámina de rechazo solar encargados, con el siguiente detalle:

- Referencia de Lámina: PLATA 80 I-SS
- Superficie en m2: 173 m2
- Importe de la obra: 6.307,58€
- Año de ejecución: 2013.

Y para que así conste y a los efectos oportunos, expido el presente documento en Capdepera, a 10 de octubre de 2014.

Fdo: Gregorio Molina Paniagua.

Capdepera
Centro Residencial para Mayores
SAR RESIDENCIAL Y ASISTENCIAL, S.A.
P.P.

Director SARquavitae Capdepera

EL CORTE INGLÉS

2009 - 2016

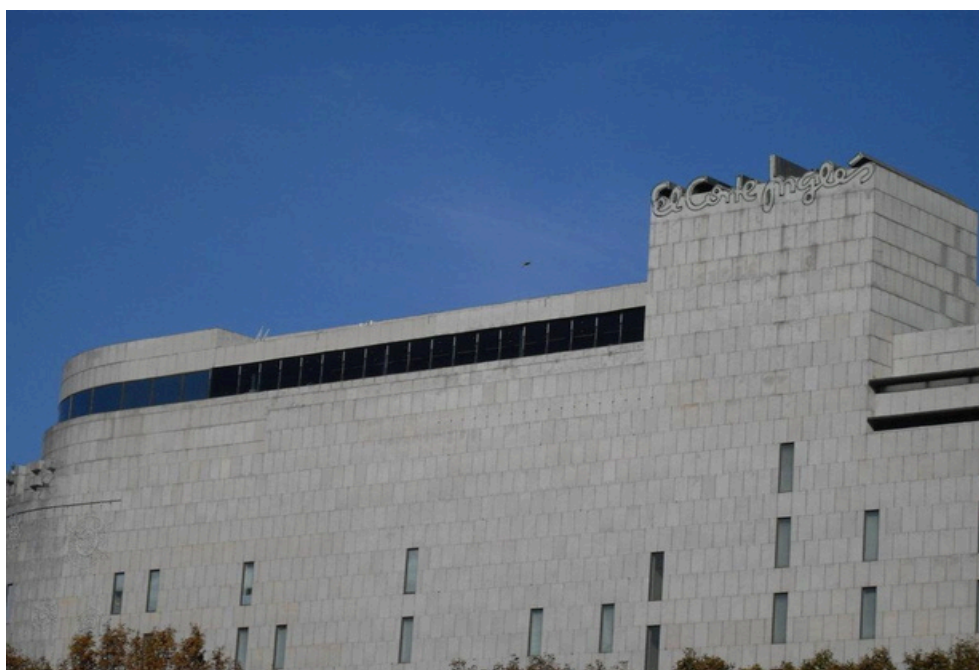

Centro de Plaza Cataluña (Barcelona)



SANITAS

2013



Sanitas Residencial Bétera (Valencia)



PASARELA A TERMINAL A – AEROPUERTO SON SANT JOAN
2007

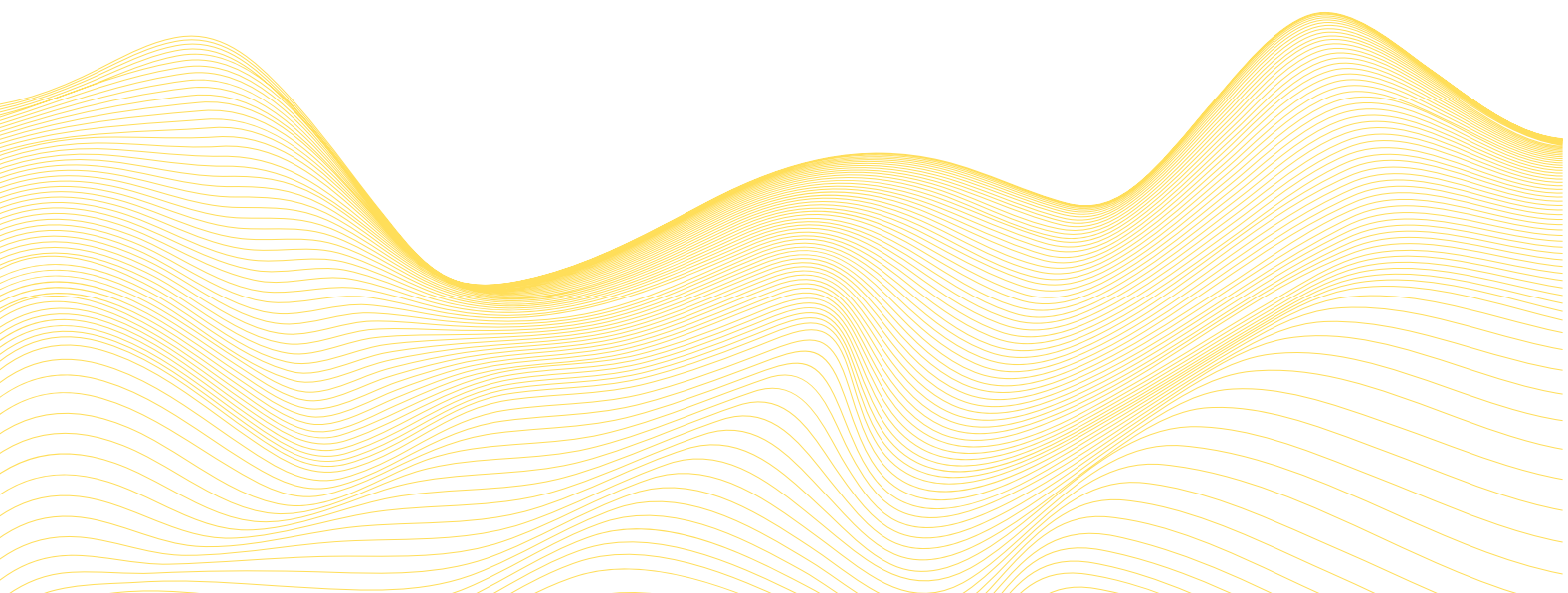
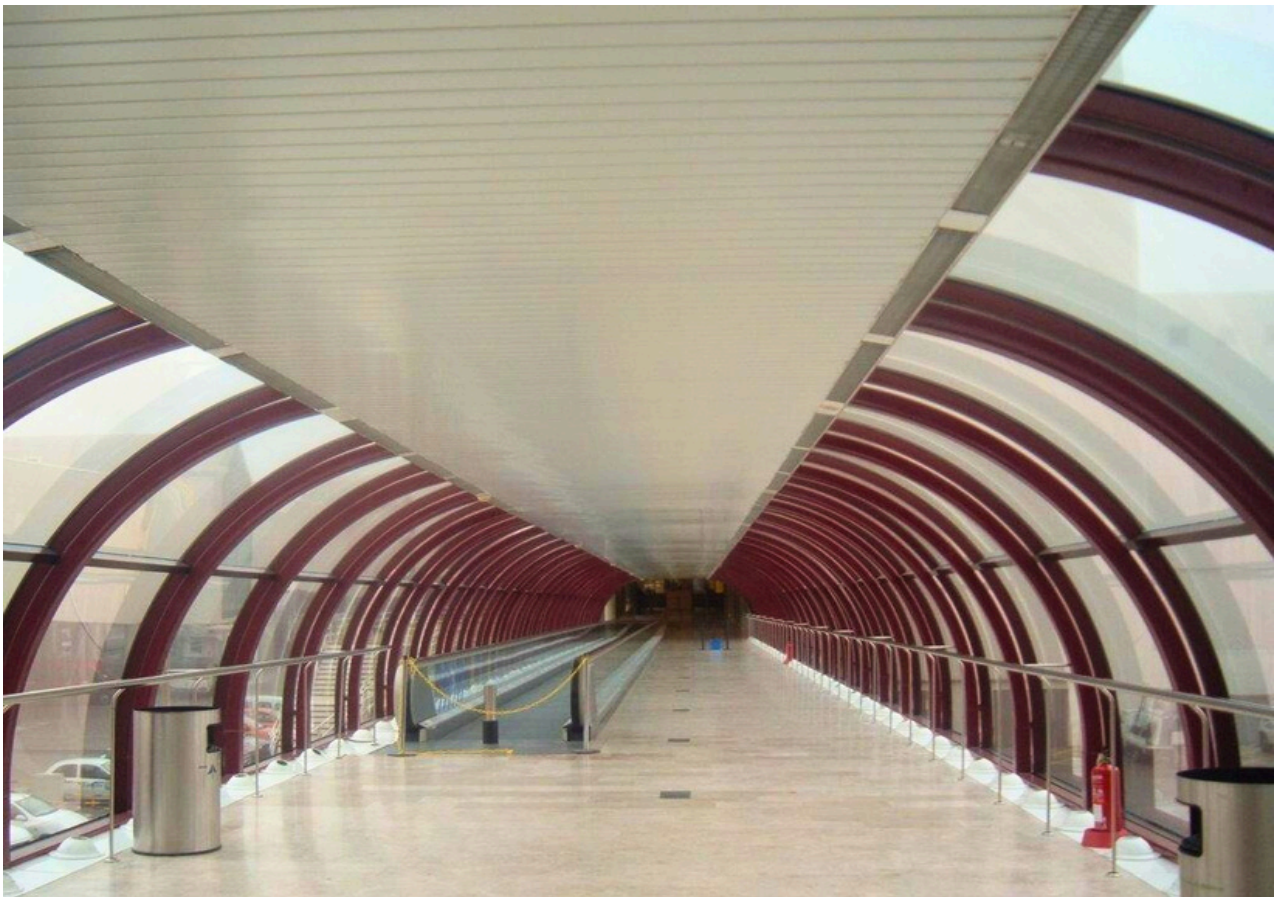

HOSPITAL CLINIC - BARCELONA
VINILO IMPRESO Y DEGRADÉ - 2012



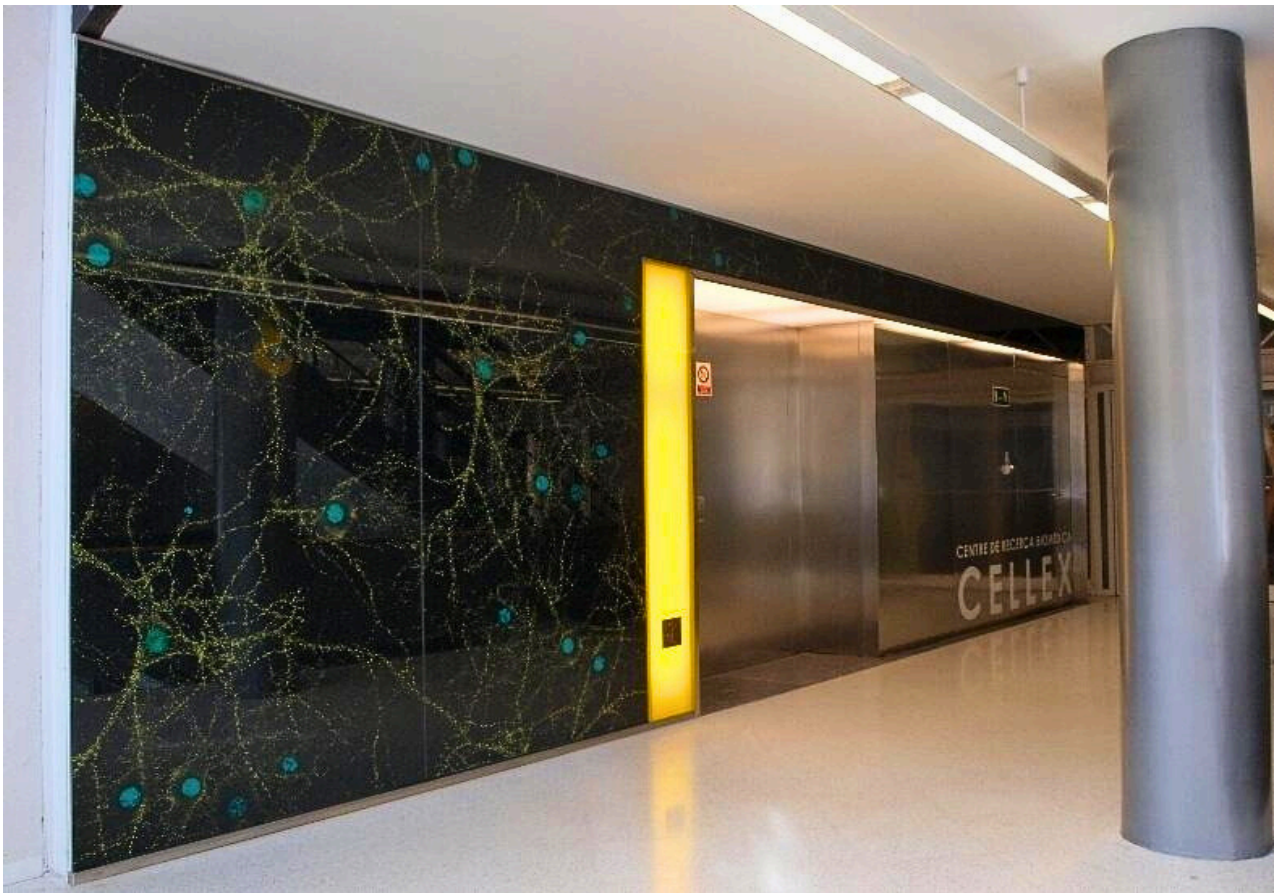

BBVA(MADRID)

2011

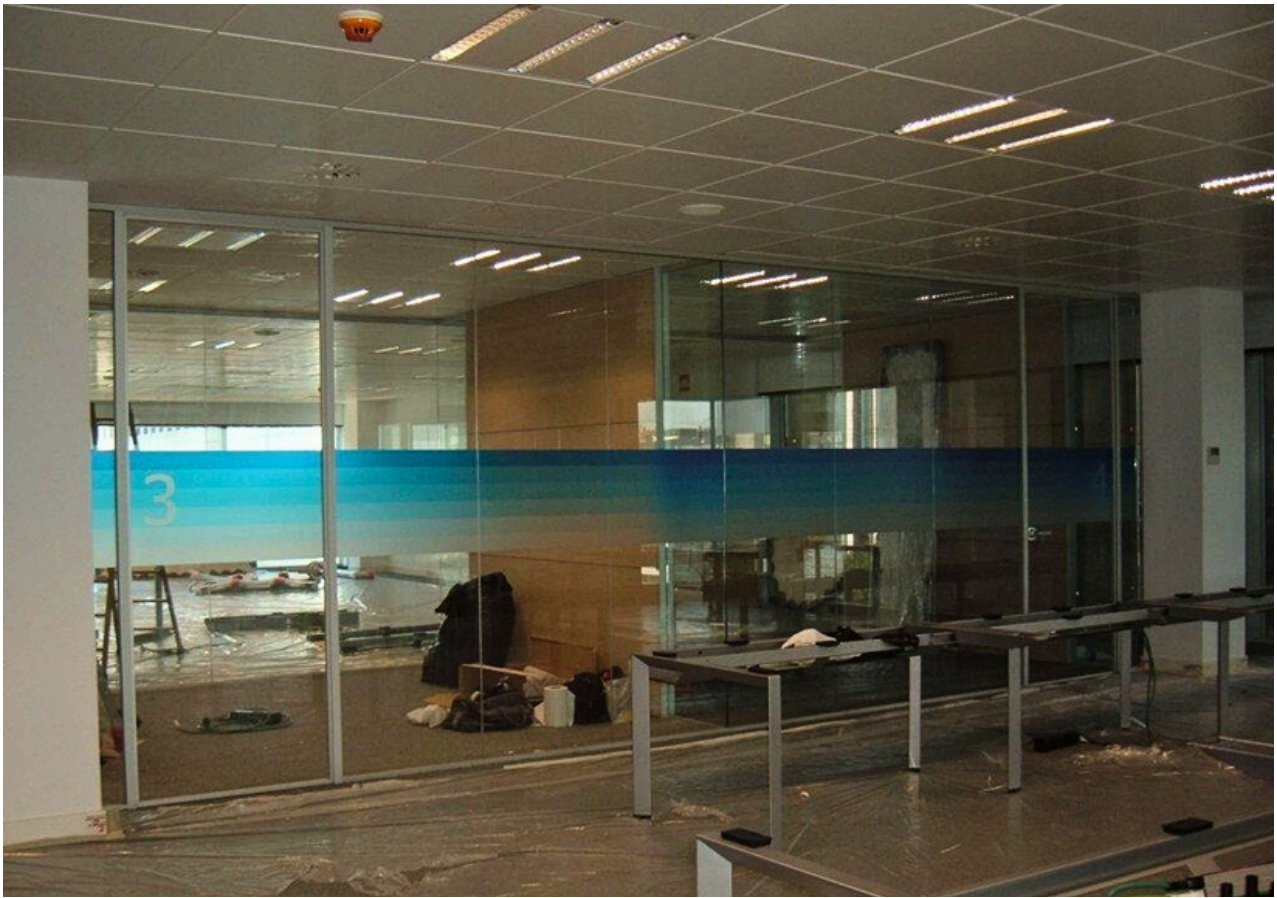

Edificio Pº Castellana 79 y 81 – 282 m2 vinilo impreso corporativo BBVA
Edificio C/Alfredo Mahou – 16m2 vinilo impreso
Edificio en París – 56 m2 vinilo impreso

CORTINAS ENROLLABLES
TORRE AGBAR - BARCELONA - 2006



Cortinas enrollables tejido gofrado de rechazo solar - 1.500 unid. aproximadamente

EDIFICIO MIRALL (PALMA DE MALLORCA)

2007-2015

Cortinas enrollables tejido gofrado – 1.200 unid. aproximadamente



RELACIÓN DE CLIENTES Y TRABAJOS REALIZADOS

ISLAS BALEARES

- CADENA HOTELES SOL MELIÀ: HOTEL KATMANDÚ PARK, HOTEL CALVIÀ BEACH, PALACIO CONGRESOS PALMA DE MALLORCA Y HOTEL MELIÀ PALMA BAY.
- HOTEL MELIÀ GAVILANES (MENORCA)
- HOTELES TRYP: TRYP BOSQUE Y TRYP PALMA.
- EROSKI PLATAFORMA BALEARES. INSTALACIÓN DE ESTORES.
- SAR QUAVITAE – VARIOS CENTROS: COSTA DEN BLANES, CAN CARBONELL Y CAPDEPERA.
- ALDEASA. AEROPUERTO DE PALMA DE MALLORCA.
- AENA AEROPUERTO DE PALMA DE MALLORCA. SERVICIO DE MANTENIMIENTO DE LÁMINAS E INSTALACIÓN:
 - BÓVEDA VILLAS MEDITERRÁNEA
 - PASARELA SEMICIRCULAR A TERMINAL A
 - ZONA SALIDAS Y FACTURACIÓN: ZONA SOLARIUM
 - FACHADAS LATERALES TERMINAL
 - CLARABOYAS PIRÁMIDES MÓDULO D
 - TERMINAL DE LLEGADAS
 - SALA DE CONTROLADORES AEREOS DEL AEROPUERTO (ESTORES)
 - AENA DPTO. DE SEGURIDAD
 - DESPACHOS EDIFICIOS AENA IYII
 - CASETAS DE SON BONET
 - PASARELA DE ACCESO A LA TERMINAL A
 - AENA IBIZA Y MENORCA
- AENA AEROPUERTO ADOLFO SUÁREZ MADRID BARAJAS – MANTENIMIENTO DE ESTORES EN TORRES DE CONTROL
- GOVERN BALEAR. (VARIOS TRABAJOS EN CONSELLERIAS: PRESIDÈNCIA I ESPORTS, IMMIGRACIÓ I COOPERACIÓ, TREBALL I FORMACIÓ, AFERS SOCIALS)
- HOTELBEDS SPAIN S.L.U. – EDIF. MIRALL (JUNTO AEROPUERTO)
- UNIVERSITAT DE LES ILLES BALEARS (TRABAJOS EN VARIOS EDIFICIOS)
- MUTUA BALEAR (EDIFICIO POL. SON CASTELLÓ, INTERIOR Y EXTERIOR, ESTORES)
- PISCINAS MUNICIPALES DE SON HUGO.
- IBEROJETS.A (DIVERSOS TRABAJOS EN VARIAS OFICINAS)
- CAEB. CONFEDERACIÓ D' ASSOCIACIONS EMPRESARIALS DE BALEARS
- FUNDACIÓ ES BALUARD MUSEU D'ART MODERN I CONTEMPORANI.
- EMT EDIFICIO
- AYUNTAMIENTO DE PALMA DE MALLORCA (VARIOS TRABAJOS) .-HOSPITAL DE MANACOR (DIVERSOS TRABAJOS)
- BANCA MARCH. (DIVERSOS TRABAJOS EN VARIAS OFICINAS)
- AYUNTAMIENTO DE CALVIÀ (VARIOS EDIFICIOS MUNICIPALES)
- IB-SALUT (TRABAJOS EN VARIOS EDIFICIOS DE ATENCIÓN PRIMARIA)
- COCA-COLA (COBEGA, S.A.)
- CAIXA RURAL DE BALEARES. (DIVERSOS TRABAJOS EN VARIAS OFICINAS)
- SA NOSTRA CAIXA DE BALEARS
- FEDERACIÓN EMPRESARIAL HOTELERA DE MALLORCA .- BANCO HALIFAX (MENORCA – OFIC. MAHÓN)
- FREMAP EDIFICIO CAN GRANADA
- ELEC NOR – VARIOS TRABAJOS
- COBRA INSTALACIONES

CATALUNYA

- TORRE MELINA GRAN MELIÀ
- HOTEL MELIÀ BARCELONA SKY
- HOTEL MELIÀ BARCELONA SARRIÀ.
- EL CORTE INGLES. INSTALACIONES EN VARIOS CENTROS Y SERVICIO DE MANTENIMIENTO DE LÁMINA.
- IESE – EDIFICIO EN CAMPUS DE BARCELONA
- DEUSTCHE BANK (VARIAS OFICINAS)
- TORRE AGBAR. INSTALACIÓN DE ESTORES EN DIVERSAS PLANTAS Y VINILO
- CONSORCI DEL MARESME. HOSPITAL DE MATARÓ, TANATORIOS Y GERIÁTRICOS DE CATALUNYA, HOSPITAL ONCOLÓGICO.
- AGENCIA TRIBUTARIA: DELEGACIONES DE CORNELLÀ Y DE MATARÓ (FRANQUICIAS BARCELONA)
- AYUNTAMIENTO DE MONTCADA I REIXAC
- AYUNTAMIENTO DE RUBÍ. (PROURSA)
- WORLD TRADE CENTER – BARCELONA
- WORLD TRADE CENTER - CORNELLÀ
- ESMUC. ESCOLA SUPERIOR DE MÚSICA DE CATALUNYA
- GENERALITAT DE CATALUNYA. (DEPARTAMENTOS DE JUSTICIA, ADMIN. PÚBLICA, ACCIÓ SOCIAL)
- CADENA SOL MELIÀ. TRABAJOS EN DIVERSOS HOTELES DE CATALUNYA
- BIBLIOTECA VILANOVA I LA GELTRÚ
- FERROVIAL
- MAMPAR, S.A. (VARIOS TRABAJOS)
- BANCO POPULAR (VARIAS OFICINAS)
- OFICINA DE TURISME BARCELONA
- FCC CONSTRUCCIONES
- TEATRE NACIONAL DE CATALUNYA
- CONSULADO DE FRANCIA
- EDIFICIO BARCELONA ACTIVA (VARIOS TRABAJOS ESTORES Y LÁMINA)
- HOSPITAL CLÍNIC
- MUTUA UNIVERSAL, VARIOS EDIFICIOS
- CORPORACIÓN DERMO ESTÉTICA (CLINICAS DE MATARÓ Y BADALONA)
- IKEA BADALONA

MADRID

- BANCO POPULAR – EDIFICIOS VARIOS
- CAJA DUERO – OFICINA ALCORCÓN Y OFICINA ILLESCAS
- BBVA – EDIFICIOS DE Pº DE LA CASTELLANA Y ALFREDO MAHOU .- ROBIBASE IBÉRICA
- CORPORACIÓN DERMOESTÉTICA – CLÍNICA DE GETAFE

VALENCIA

- SANITAS – CENTRO RESIDENCIAL DE BÉTERA (CENTRAL)
- OCENOGRÁFICO Y PALAU DE LES ARTS REINA SOFIA (CENTRAL)
- AYUNT. DE XÀTIVA (PROTECSOL VALENCIA)
- ALDI CADENA SUPERMERCADOS (PROTECSOL VALENCIA)

CASTELLÓN

- ZARA (GRUPO INDITEX)

ZARAGOZA

- SODEMASA - CENTRO MEDIOAMBIENTAL DEL GOBIERNO DE ARAGÓN: INSTALACIÓN EN EL CONVENTO DE LA ALFRANCA
- TRANSPORTES OCHOA: CÚPULA SEMICIRCULAR
- ARC DISTRIBUCIÓN IBÉRICA.

LEÓN

- HOTEL TRYP LEÓN

TOLEDO

- CEVA LOGISTICS

SEVILLA

- FERNANDEZ CARRIÓN, S.L.

MÁLAGA

- CLÍNICA BUCHINGER (PROTECSOL MÁLAGA)
- SAR QUAVITAE - CENTRO DE ESTEPONA (PROTECSOL MÁLAGA)
- ERMENEGILDO ZEGNA - TIENDA EN PUERTO BANÚS (PROTECSOL BARCELONA, CONTACTO E INSTALACIÓN)
- UNIVERSIDAD DE MÁLAGA
- DEUTSCHE BANK - OFICINA MARBELLA
- HOTEL BARCELÓ JEREZ (PROTECSOL MÁLAGA)
- UNIVESIDAD DE MÁLAGA (PROTECSOL MÁLAGA)

GRAN CANARIA

- DEUTSCHE BANK - OFICINA PLAYA LOS CRISTIANOS

FRANCIA

- PARÍS - OFICINA BBVA (INSTALACIÓN VINILOS CORPORATIVOS)





Protecsol Franquicias

protecsolfranquicia@gmail.com